

 **FACHADA B - ATUAL**
ESCALA: 1/50

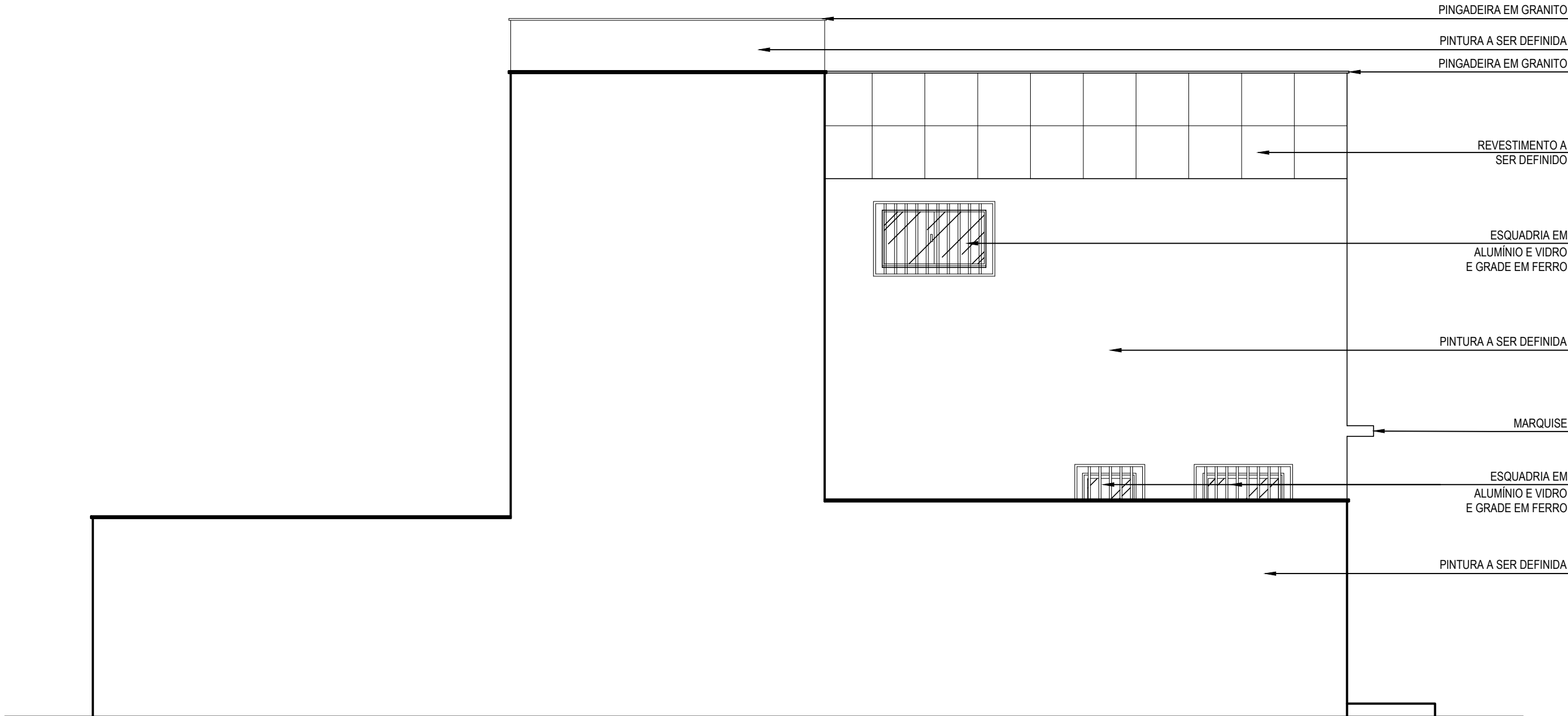

 **FACHADA B - PROPOSTA**
ESCALA: 1/50

PREFEITURA MUNICIPAL DE JOÃO NEIVA		
PROJETO DE REFORMA:		
EDIFÍCIO DA SECRETARIA MUNICIPAL DE TRABALHO, ASSISTÊNCIA E DESENVOLVIMENTO SOCIAL / CONSELHO TUTELAR		
AUTORAS DO PROJETO E RESPONSÁVEIS TÉCNICAS:		
BRUNA PEROVANO SIRTULI CAU/ES A187736-4		THAÍS BAPTISTA MENELLI CAU/ES A181604-7
ENDEREÇO:		
RUA PEDRO ZANGRANDE, 125, CENTRO, JOÃO NEIVA/ES		
PROPRIETÁRIO:		
PREFEITURA MUNICIPAL DE JOÃO NEIVA CNPJ: 31.776.479/0001-86		
DESCRIÇÃO:		
FACHADA B ATUAL E PROPOSTA		
DATA:	ESCALA:	PRANCHA:
AGOSTO/2021	INDICADA	07/08